

Colocar Viga de Amarre BNP
15x20cm, 4Ø3/8", Estr. 3/8"Ø0.25

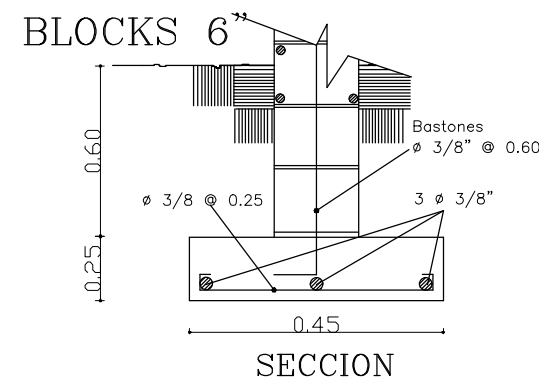

ZAPATA MUROS

*Hormigón 210kg/cm²
(vigas, losas, columnas,
zapatas).
*Acero 2,800kg/cm².

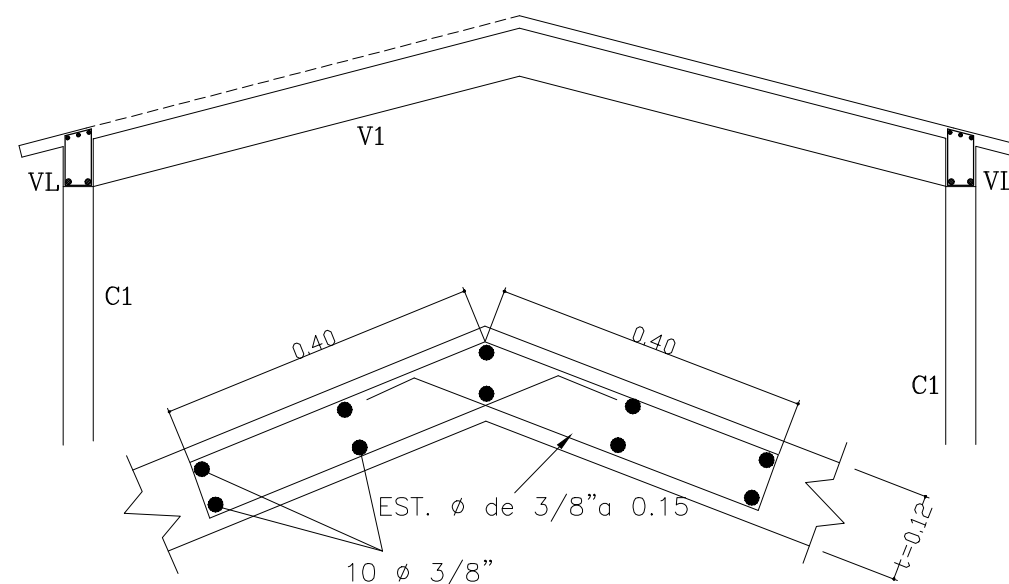

REFUERZO LIMA TESA
NO ESCALA



PLANTA ESTRUCTURAL

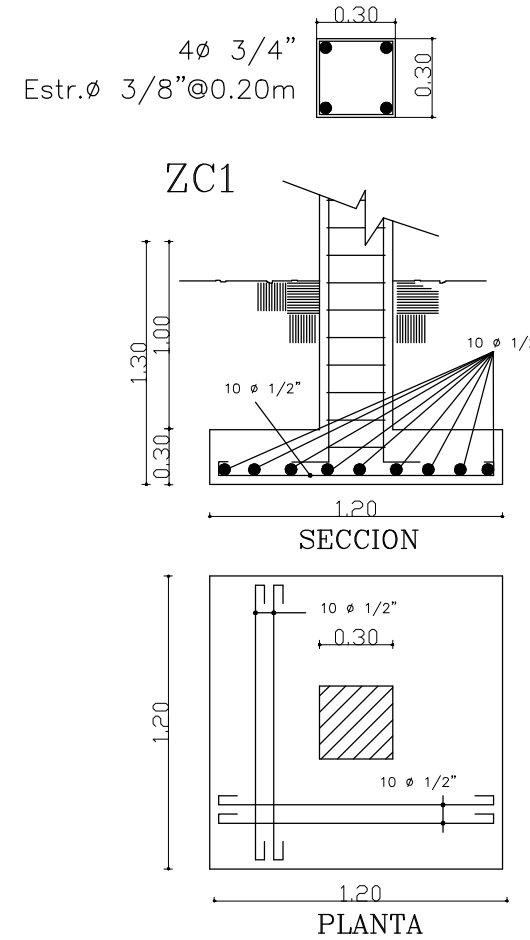

DETALLE ZAPATAS

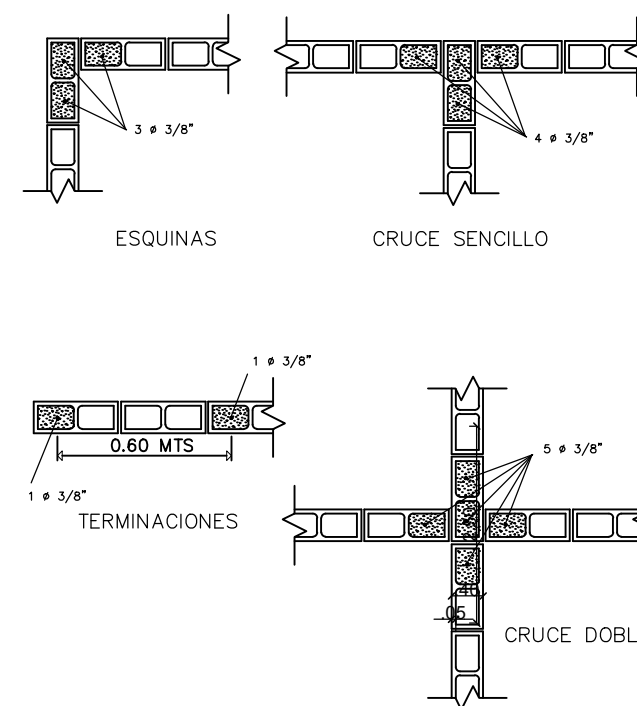

DETALLES DE MUROS

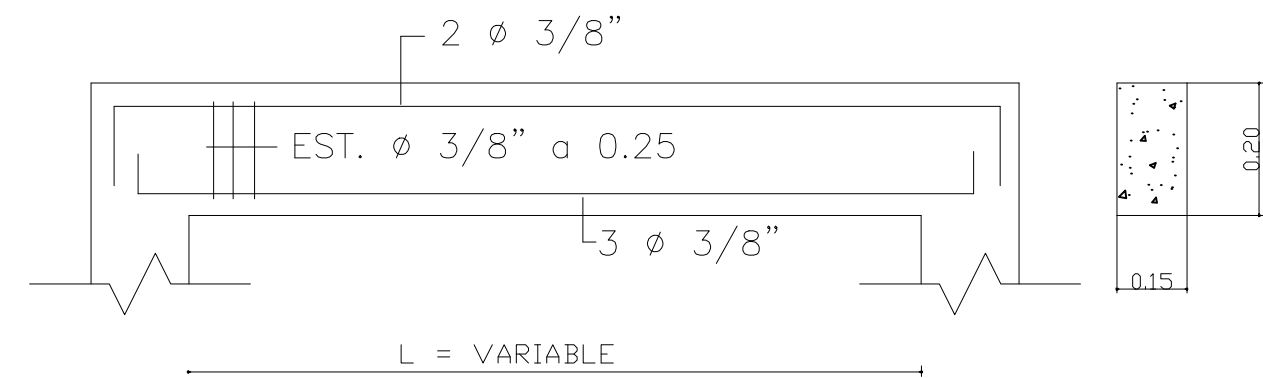

VIGA DE AMARRE SOBRE MUROS

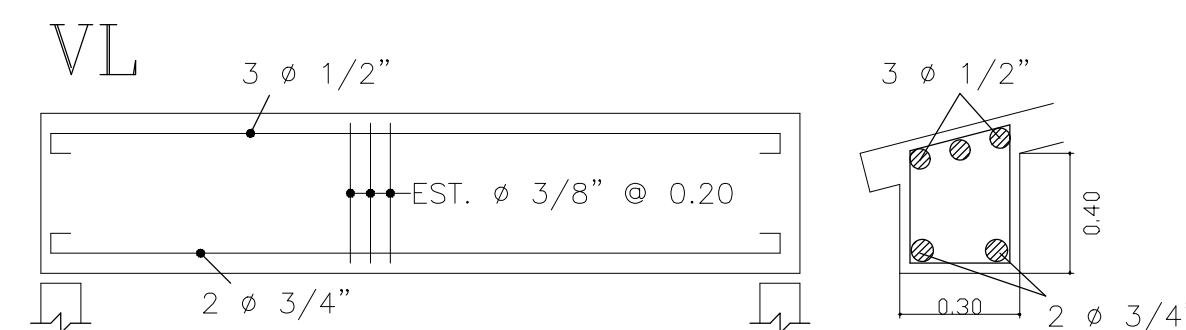
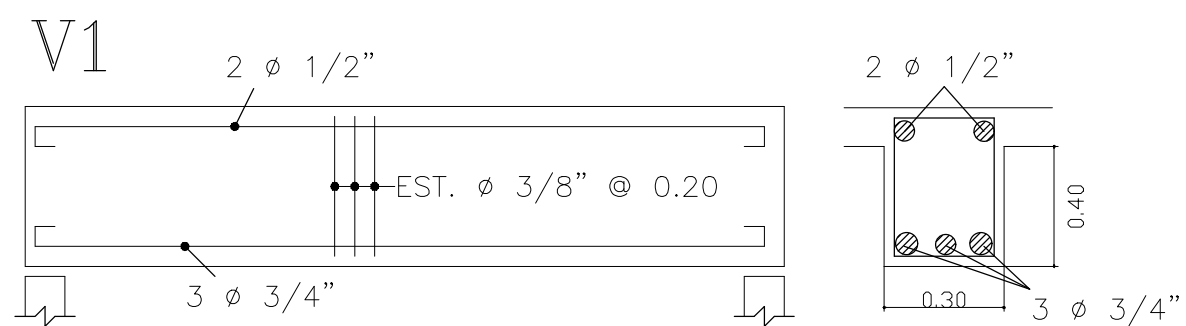

DETALLES DE VIGAS

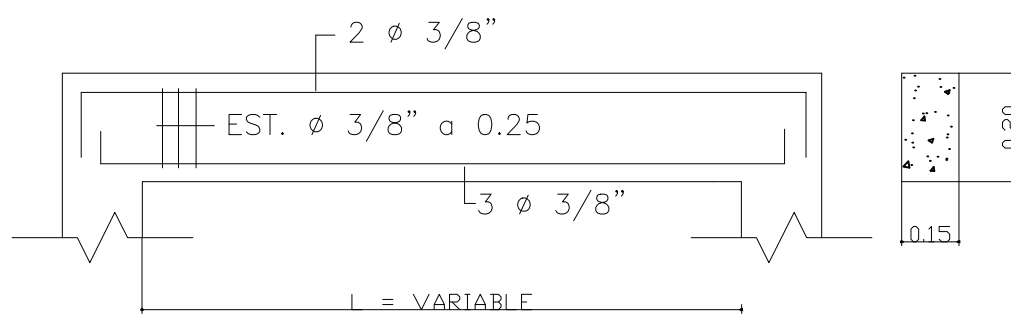

DINTELES

egehíD

EMPRESA DE GENERACION HIDROELECTRICA DOMINICANA
EGEHID
DIRECCIÓN DE REHABILITACION Y MANTENIMIENTO DE OBRAS CIVILES
GERENCIA DE EDIFICACIONES
DEPARTAMENTO DE DISEÑO ARQUITECTONICO
Av. Rómulo Betancourt 303, Santo Domingo, Rep. Dominicana
Tel : 809 - 533 - 5555
www.egehíD.gob.do
info@hidroelectrica.gov.do
RNC: 4-30-06085-2
@egehíD EGEHID RD

CENTRO COMUNAL EL VALLECITO

PROPIETARIO
M. Sabaneta, Santiago Rodríguez
DIRECCION
Santiago Rodríguez
DISEÑO ARQUITECTONICO
Arq. Mildred Paola De la Rosa mdelarosa@hidroelectrica.gov.do
Tel: 809-533-5555 (Ext. 4106) Firma _____

DISEÑO ESTRUCTURAL
Ing. Cipriano Tapia ctapia@hidroelectrica.gov.do
CODIA 2364 Tel: 809-533-5555 (Ext. 4124) Firma _____

DISEÑO DE INSTALACIONES ELECTRICAS
Ing. Ricardo Anglada rangelada@hidroelectrica.gov.do
CODIA 3804 Tel: 809-533-5555 (Ext. 4123) Firma _____

DISEÑO DE INSTALACIONES SANITARIAS
Arq. Drey Alejandro Santana drey.santana@hidroelectrica.gov.do
CODIA 4075 SARD 100 Tel: 809-533-5555 (Ext. 4106) Firma _____

DIBUJO CAD 2D - 3D - ANIMACIONES
Firma _____

ORIENTACIÓN



FECHA
Rev. 13 / 06 / 2023

ESCALA

PLANTA Y DETALLES ESTRUCTURALES

Este material esta protegido por la Ley 20-00 de propiedad industrial y su reglamento de aplicación, y por la Ley 65-00 sobre Derecho de Autor y su reglamento de aplicación. Por esta razon no puede ser reproducido por terceros sin consentimiento del autor.

República Dominicana 2023

REVISÓ: Arq. Drey Santana
REVISÓ: Arq. Mildred De la Rosa
APROBÓ: Ing. Mirna Ramirez



6 09